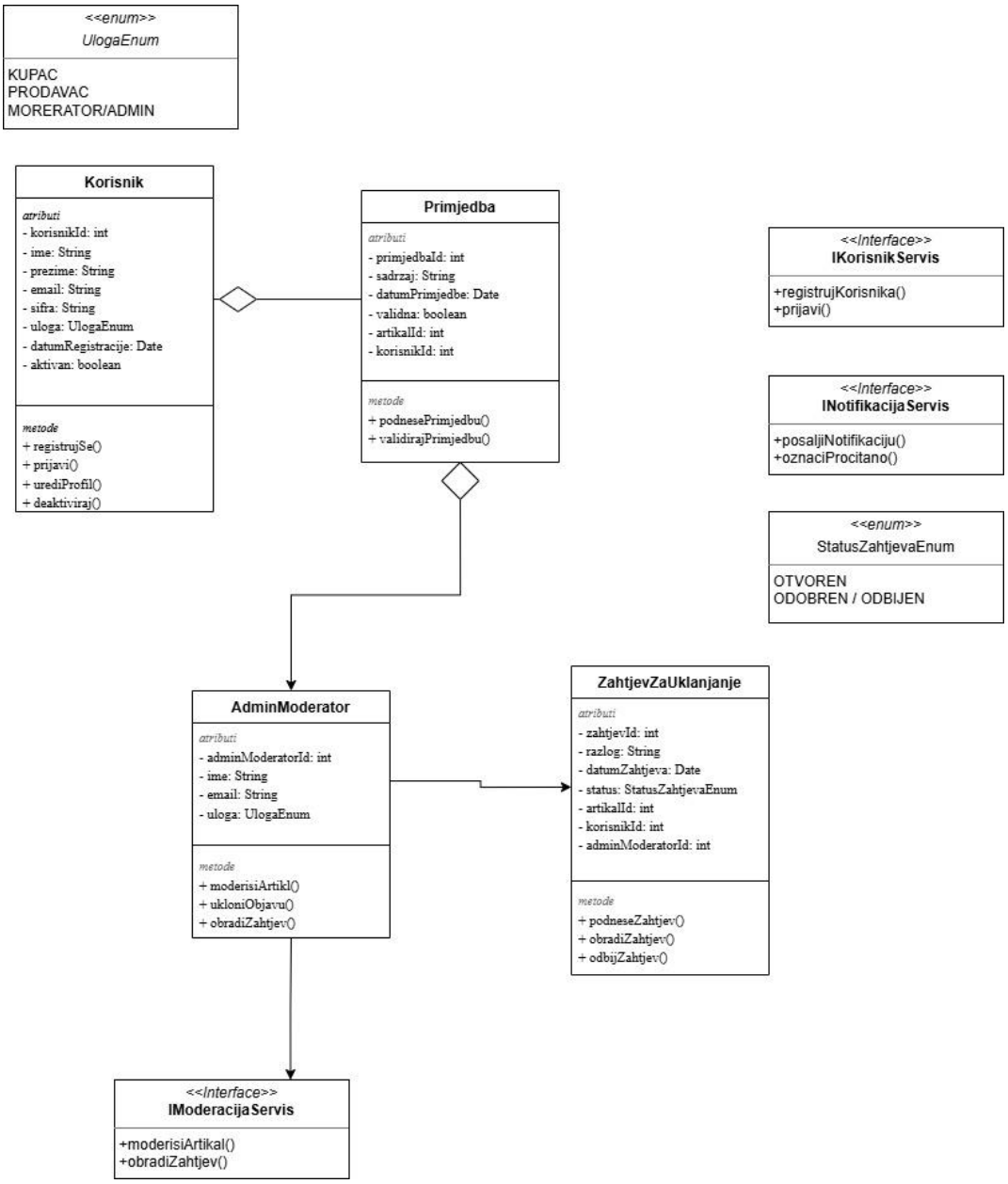
<<enum>>
UlogaEnum
KUPAC
PRODAVAC
MORERATOR/ADMIN
Korisnik
atributi
- korisnikId: int
- ime: String
- prezime: String
- email: String
- sifra: String
- uloga: UlogaEnum
- datumRegistracije: Date
- aktivan: boolean
metode
+ registrujSe()
+ prijavi()
+ urediProfil()
+ deaktiviraj()
Primjedba
atributi
- primjedbaId: int
- sadrzaj: String
- datumPrimjedbe: Date
- validna: boolean
- artikalId: int
- korisnikId: int
metode
+ podnesePrimjedbu()
+ validirajPrimjedbu()
<<Interface>>
IKorisnikServis
+registrujKorisnika()
+prijavi()
<<Interface>>
INotifikacijaServis
+posaljiNotifikaciju()
+oznaciProcitano()
<<enum>>
StatusZahtjevaEnum
OTVOREN
ODOBREN / ODBIJEN
AdminModerator
atributi
- adminModeratorId: int
- ime: String
- email: String
- uloga: UlogaEnum
metode
+ moderisiArtikl()
+ ukloniObjavu()
+ obradiZahtjev()
ZahtjevZaUklanjanje
atributi
- zahtjevId: int
- razlog: String
- datumZahtjeva: Date
- status: StatusZahtjevaEnum
- artikalId: int
- korisnikId: int
- adminModeratorId: int
metode
+ podneseZahtjev()
+ obradiZahtjev()
+ odbijZahtjev()
<<Interface>>
IModeracijaServis
+moderisiArtikal()
+obradiZahtjev()

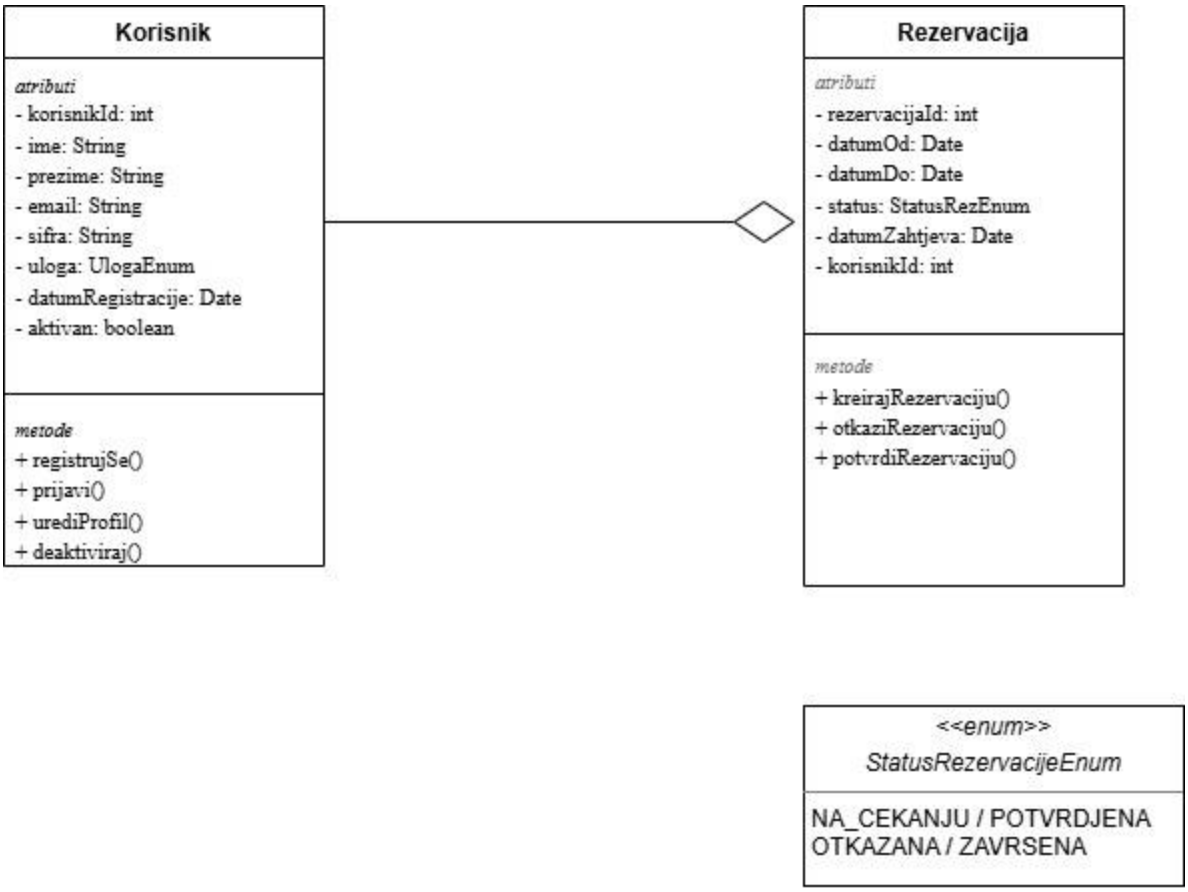
Korisnik
atributi
- korisnikId: int
- ime: String
- prezime: String
- email: String
- sifra: String
- uloga: UlogaEnum
- datumRegistracije: Date
- aktivan: boolean
metode
+ registrujSe()
+ prijavi()
+ urediProfil()
+ deaktiviraj()
Rezervacija
atributi
- rezervacijaId: int
- datumOd: Date
- datumDo: Date
- status: StatusRezEnum
- datumZahtjeva: Date
- korisnikId: int
metode
+ kreirajRezervaciju()
+ otkaziRezervaciju()
+ potvrdiRezervaciju()

<<enum>>
StatusRezervacijeEnum
NA_CEKANJU / POTVRDJENA
OTKAZANA / ZAVRSENA

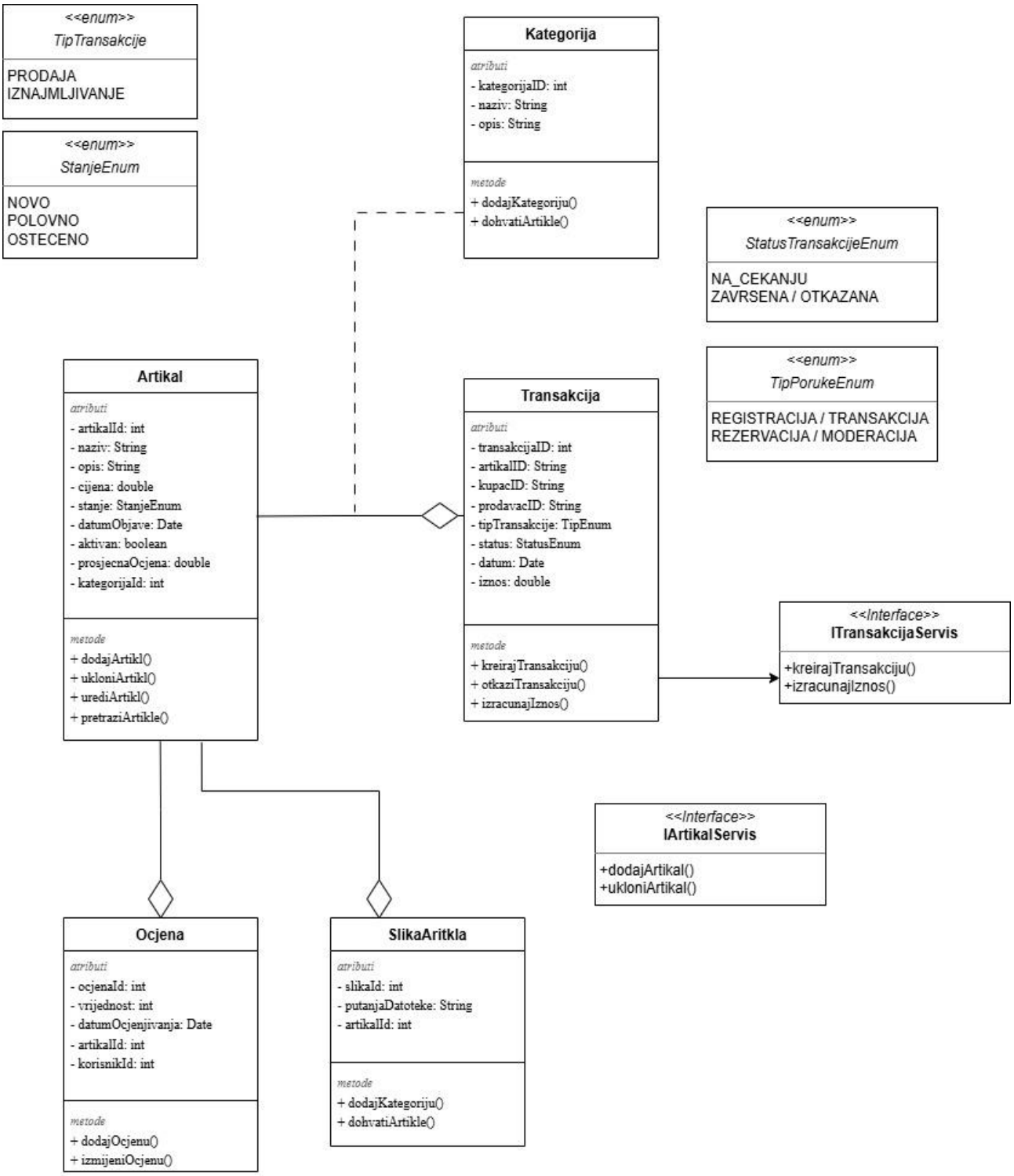
<<enum>>
TipTransakcije
PRODAJA
IZNAJMLJIVANJE
<<enum>>
StanjeEnum
NOVO
POLOVNO
OSTECENO
Kategorija
atributi
- kategorijaID: int
- naziv: String
- opis: String
metode
+ dodajKategoriju()
+ dohvatiArtikle()
<<enum>>
StatusTransakcijeEnum
NA_CEKANJU
ZAVRSENA / OTKAZANA
<<enum>>
TipPorukeEnum
REGISTRACIJA / TRANSAKCIJA
REZERVACIJA / MODERACIJA
Artikal
atributi
- artikalId: int
- naziv: String
- opis: String
- cijena: double
- stanje: StanjeEnum
- datumObjave: Date
- aktivan: boolean
- prosjecnaOcjena: double
- kategorijaId: int
metode
+ dodajArtikl()
+ ukloniArtikl()
+ urediArtikl()
+ pretraziArtikle()
Transakcija
atributi
- transakcijaID: int
- artikalID: String
- kupacID: String
- prodavacID: String
- tipTransakcije: TipEnum
- status: StatusEnum
- datum: Date
- iznos: double
metode
+ kreirajTransakciju()
+ otkaziTransakciju()
+ izracunajIznos()
<<Interface>>
ITransakcijaServis
+kreirajTransakciju()
+izracunajIznos()
<<Interface>>
IArtikalServis
+dodajArtikal()
+ukloniArtikal()
Ocjena
atributi
- ocjenaId: int
- vrijednost: int
- datumOcjenjivanja: Date
- artikalId: int
- korisnikId: int
metode
+ dodajOcjenu()
+ izmijeniOcjenu()
SlikaAritkla
atributi
- slikaId: int
- putanjaDatoteke: String
- artikalId: int
metode
+ dodajKategoriju()
+ dohvatiArtikle()